

# Ubica tu casilla

**VOTA ESTE 2 DE JUNIO**



Consejo Distrital Electoral 02 con cabecera en **SAN PEDRO** en el estado de:

## Coahuila de Zaragoza

En cumplimiento a lo dispuesto por los artículos 254, párrafo 1, inciso g); 256 párrafo 1, inciso e y 257 numeral 1 de la Ley General de Instituciones y Procedimientos Electorales, se lleva a cabo la PRIMERA publicación de la integración de las Mesas Directivas de Casilla aprobadas por el Consejo Distrital, y de los lugares donde se ubicarán para recibir el voto de la ciudadanía en las elecciones del 2 de junio del 2024.

### Secciones que incluye este listado

1166	A	1168
1170		1171

1

Identifica el número de tu sección electoral

2

Busca en esta lista el número de sección que corresponda a tu credencial, así como la ubicación de tu casilla donde podrás votar.



A partir del 15 de mayo podrás consultar la página <https://ubicatucasilla.ine.mx>

# ¿Cómo votar en la casilla este 2 de junio?

1

Ubica tu casilla, acude al domicilio y espera tu turno en la fila para ingresar a emitir tu voto.



2

Personas con discapacidad, mujeres embarazadas y personas adultas mayores tendrán prioridad y podrán ingresar, si lo requieren, con una persona de su confianza.



3

Entrega tu credencial para votar a la persona funcionaria de casilla y muestra tu dedo pulgar derecho.



Espera a que te localicen en la lista nominal y te entreguen las boletas electorales.



4

Pasa al cancel o a la mampara especial a emitir tu voto, libremente y en secreto.



Coloca las boletas en las urnas según la elección que corresponda.

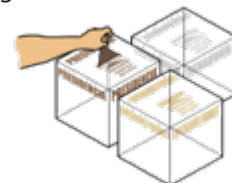

5

Regresa a la mesa para que la persona funcionaria de casilla marque tu credencial, y te coloquen líquido indeleble en el pulgar derecho.

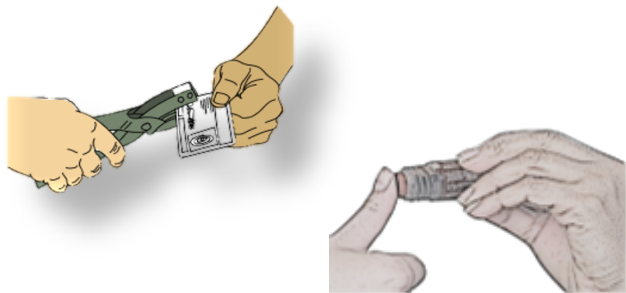

6

Te devolverán tu credencial para votar.



La persona funcionaria de casilla te mostrará la salida.





**Ubica tu casilla**

Estado: COAHUILA  
Proceso Electoral Federal 2023 - 2024  
Fecha y Hora de Generación: 11/04/2024 01:49:41 hrs

<p>Distrito Federal: 2) SAN PEDRO Distrito Local: 6) FRONTERA Municipio: 34) SIERRA MOJADA Localidad: 1) SIERRA MOJADA Sección: 1166 B1</p> <p>Ubicación: ESCUELA PRIMARIA DEL ESTADO AVIADOR EMILIO CARRANZA, CALLE IGNACIO ZARAGOZA, NÚMERO 101, ZONA CENTRO, CÓDIGO POSTAL 27600, SIERRA MOJADA, COAHUILA DE ZARAGOZA., ENTRE CALLE FERNANDO PERALDI Y CALLE FRANCISCO I. MADERO</p> <p>Presidenta/e: PERLA ESMERALDA CRUZ GARCIA 1er. Secretaria/o: JESUS ARMANDO GOMEZ TOVAR 2do. Secretaria/o: MAGDALENA GUADALUPE GALLEGOS DE LA CRUZ 1er. Escrutador: EVA ESTEFANIA GARCIA FERREL 2do. Escrutador: NOE NAZARIO ACEVEDO TOVAR 3er. Escrutador: PATRICIA ESTRADA RIVERA 1er. Suplente: OSVALDO FERREL AGUILAR 2do. Suplente: LUIS MANUEL FERREL RAMOS 3er. Suplente: JOSEFINA BAÑUELOS GARCIA</p>	<p>Distrito Federal: 2) SAN PEDRO Distrito Local: 6) FRONTERA Municipio: 34) SIERRA MOJADA Localidad: 3) HERCULES Sección: 1167 B1</p> <p>Ubicación: ESCUELA PRIMARIA FEDERAL ADOLFO PRIETO, AVENIDA DEL OLIMPO, SIN NÚMERO, UNIDAD MINERAL HÉRCULES, CÓDIGO POSTAL 27603, SIERRA MOJADA, COAHUILA DE ZARAGOZA., ENTRE CALLE ULISES Y CALLE POSEIDÓN</p> <p>Presidenta/e: ERIKA FRANCO RODRIGUEZ 1er. Secretaria/o: VICENTA ESPARZA HERRERA 2do. Secretaria/o: ROCIO GUADALUPE GINER SOTO 1er. Escrutador: BRAYAN DARIEL GARCIA HERNANDEZ 2do. Escrutador: LAURA BERENIZ ALVAREZ CANO 3er. Escrutador: ANTONIO BUSTOS LONA 1er. Suplente: AMPARITO CRUZ MEDELLIN 2do. Suplente: SINTIA YANETH GINER CASTRO 3er. Suplente: ANABELIA ACOSTA TABAREZ</p>
<p>Distrito Federal: 2) SAN PEDRO Distrito Local: 6) FRONTERA Municipio: 34) SIERRA MOJADA Localidad: 3) HERCULES Sección: 1167 C1</p> <p>Ubicación: ESCUELA PRIMARIA FEDERAL ADOLFO PRIETO, AVENIDA DEL OLIMPO, SIN NÚMERO, UNIDAD MINERAL HÉRCULES, CÓDIGO POSTAL 27603, SIERRA MOJADA, COAHUILA DE ZARAGOZA., ENTRE CALLE ULISES Y CALLE POSEIDÓN</p> <p>Presidenta/e: ROSA YADIRA GARNICA DE ALBA 1er. Secretaria/o: ESMERALDA GUADALUPE CARMONA GONZALEZ 2do. Secretaria/o: EVELIN LUCERO HERNANDEZ ESPINOZA 1er. Escrutador: MAXIMO ABDIEL HERNANDEZ MANCHA 2do. Escrutador: MARIA ORALIA ARAIZA GONZALEZ 3er. Escrutador: MA TERESA CASTRO MARQUEZ 1er. Suplente: BEATRIZ DIAZ FLORES 2do. Suplente: RODOLFO HERNANDEZ MANCHA 3er. Suplente: LORENA CARRASCO VILLA</p>	<p>Distrito Federal: 2) SAN PEDRO Distrito Local: 6) FRONTERA Municipio: 34) SIERRA MOJADA Localidad: 3) HERCULES Sección: 1167 C2</p> <p>Ubicación: ESCUELA PRIMARIA FEDERAL ADOLFO PRIETO, AVENIDA DEL OLIMPO, SIN NÚMERO, UNIDAD MINERAL HÉRCULES, CÓDIGO POSTAL 27603, SIERRA MOJADA, COAHUILA DE ZARAGOZA., ENTRE CALLE ULISES Y CALLE POSEIDÓN</p> <p>Presidenta/e: BIANCA VIOLETA CARRION RAMIREZ 1er. Secretaria/o: BRENDA KARINA FLORES LOPEZ 2do. Secretaria/o: GLORIA ANGELICA HERNANDEZ PERALTA 1er. Escrutador: GUADALUPE ALVARADO CASTRO 2do. Escrutador: ANGYE GUADALUPE BOCANEGRA MANCHA 3er. Escrutador: EDGAR ALBERTO CORONADO VAZQUEZ 1er. Suplente: MARIBEL DOMINGUEZ TRUJILLO 2do. Suplente: KARLA DINORA HERNANDEZ RAMIREZ 3er. Suplente: ANDREA CHAVEZ MEZA</p>
<p>Distrito Federal: 2) SAN PEDRO Distrito Local: 6) FRONTERA Municipio: 34) SIERRA MOJADA Localidad: 55) SAN JOSE CARRANZA Sección: 1168 B1</p> <p>Ubicación: ESCUELA PRIMARIA FEDERAL VENUSTIANO CARRANZA, DOMICILIO CONOCIDO, SIN NÚMERO, EJIDO SAN JOSÉ DE CARRANZA, CÓDIGO POSTAL 27605, SIERRA MOJADA, COAHUILA DE ZARAGOZA., CERCA DE LA CANCHA DEPORTIVA</p> <p>Presidenta/e: JOSE ROSARIO ALVAREZ MANCHA 1er. Secretaria/o: MARIA ELETICIA BAÑUELOS ALVAREZ 2do. Secretaria/o: MARIA ELISA BAÑUELOS ALVAREZ 1er. Escrutador: DANIEL CORTEZ BAÑUELOS 2do. Escrutador: RUBEN GOMEZ ALVAREZ 3er. Escrutador: LUZ ELENA HERNANDEZ ALVAREZ 1er. Suplente: SALVADOR CRUZ ALVAREZ 2do. Suplente: GRACIELA CRUZ ALVAREZ 3er. Suplente: MARIA DE JESUS ESPARZA MEDELLIN</p>	<p>Distrito Federal: 2) SAN PEDRO Distrito Local: 6) FRONTERA Municipio: 34) SIERRA MOJADA Localidad: 2) LA ESMERALDA Sección: 1170 B1</p> <p>Ubicación: ESCUELA PRIMARIA FEDERAL MIGUEL HIDALGO, CALLE VENUSTIANO CARRANZA, SIN NÚMERO, EJIDO LA ESMERALDA, CÓDIGO POSTAL 27610, SIERRA MOJADA, COAHUILA DE ZARAGOZA., ENTRE AVENIDA VENUSTIANO CARRANZA Y CALLE PARREÑA</p> <p>Presidenta/e: RAFAEL ARNULFO AMADOR GUTIERREZ 1er. Secretaria/o: VICTOR ALONSO APARICIO IBARRA 2do. Secretaria/o: JESUS IVAN BETANCOURT LARA 1er. Escrutador: JESUS ENRIQUE GARCIA OLAGUE 2do. Escrutador: MARIA DEL SOCORRO AGUIRRE MANCHA 3er. Escrutador: MARIO APARICIO FRAIRE 1er. Suplente: YAHIR JOSUE GARCIA GONZALEZ 2do. Suplente: OLGA LETICIA ALVARES GONZALEZ 3er. Suplente: GUADALUPE BERNAL BERNAL</p>

Distrito Federal: 2) SAN PEDRO

Distrito Local: 6) FRONTERA

Municipio: 34) SIERRA MOJADA

Localidad: 2) LA ESMERALDA

Sección: 1170 C1

Ubicación: ESCUELA PRIMARIA FEDERAL MIGUEL HIDALGO, CALLE VENUSTIANO CARRANZA, SIN NÚMERO, EJIDO LA ESMERALDA, CÓDIGO POSTAL 27610, SIERRA MOJADA, COAHUILA DE ZARAGOZA., ENTRE AVENIDA VENUSTIANO CARRANZA Y CALLE PARREÑA

Presidenta/e: MARIO MIGUEL APARICIO IBARRA

1er. Secretaria/o: LORENA BETANCOURT GASPAR

2do. Secretaria/o: JUAN PABLO FRAIRE ALVAREZ

1er. Escrutador: HECTOR ALONSO AGUILAR GARCIA

2do. Escrutador: JORGE MAURICIO AMADOR HARO

3er. Escrutador: MARGARITA FLORES TOVAR

1er. Suplente: ELISA AGUILAR GONZALEZ

2do. Suplente: NELY ARCENIA AMADOR HARO

3er. Suplente: MARIA IDALIA FRAIRE HERNANDEZ

Distrito Federal: 2) SAN PEDRO

Distrito Local: 6) FRONTERA

Municipio: 34) SIERRA MOJADA

Localidad: 4) SALINAS DEL REY SUR

Sección: 1171 B1

Ubicación: ESCUELA PRIMARIA FEDERAL VENUSTIANO CARRANZA, DOMICILIO CONOCIDO, SIN NÚMERO, EJIDO SALINAS DEL REY SUR, CÓDIGO POSTAL 27549, SIERRA MOJADA, COAHUILA DE ZARAGOZA., CERCA DE LA CANCHA DEPORTIVA

Presidenta/e: GUERRERO JAIME ESTUPIÑAN TORRES

1er. Secretaria/o: NANCY ANAI HERNANDEZ RAMIREZ

2do. Secretaria/o: ROSA ANGELICA MODESTO DE LA O

1er. Escrutador: JUAN DE DIOS ACEVEDO CANO

2do. Escrutador: PATRICIA ACEVEDO SILVA

3er. Escrutador: JESUS MODESTO DE LA O

1er. Suplente: MARTHA PATRICIA CERDA MEJIA

2do. Suplente: MANUEL ESPARZA ENRIQUEZ

3er. Suplente: AGRIPINA CERDA MODESTO